Geschäftsführung

Herr Meng / Frau Simon

- **BGM**
- **Öffentlichkeitsarbeit** – Frau Eltermann
- **Buchhaltung** – **Teamleitung:** Frau Danzebrink
- **Allgemeine Verwaltung**
- **Personalverwaltung**

Bereichsleitung – Herr Tigges

- **Kita Oase Loxbaum** – **Gruppenleitung:** Frau Bliefert
- **HPK Loxbaum** – **Gruppenleitung:** Frau de Ridder
- **Kita Haus Zoar** – **Gruppenleitung:** Frau Brüdigam
- **Kita Arche** – **Gruppenleitung:** Frau Marx
- **Kita Spielbrink** – **Gruppenleitung:** Frau Zecher-Voigt

Bereichsleitung – Frau Horn

- **QMB** – Arbeitssicherheit/ -schutz
- **AWG Halden** – **Gruppenleitung:** Frau Flögel
- **AWG Eckesey** – **Gruppenleitung:** Frau Groth
- **VZe Hagen** – **Gruppenleitung:** Frau Waldau
- **TD Hagen**

Bereichsleitung – Frau Haack

- **Vif Beratungsstelle für arbeitslose Jugendliche**
- **Back2School**
- **WerkStattSchule** – **Teamkoordinatorin:** Frau Bauch
- **Offene Kinder – Und Jugendarbeit** – Herr Schuldt

Bereichsleitung – Herr Schipp

- **Kinderschutzambulanz** – **Fachl. Leitung** Herr Meißner
- **FGZ-Hagen**
- **Schulsozialarbeit**
- **Team Ambulant**
- **SGA-Gevelsberg** – **Koordinatorin:** Frau Peise
- **JanS/JanPlus/ OGS** – **Koordinatorin:** Frau Fey-Rädisch
- **Frühe Hilfen Familienhebammen (FGKiKP) Babylotsen** – **Koordinatorin Amb. Hilfen:** Frau Fey-Rädisch
- **HWK Hagen**

Bereichsleitung – Herr Otting

- **WG Egge** – **Gruppenleitung:**
- **VZe Witten** – **Gruppenleitung:**
- **Stadtgruppe**
- **TRW Hagen**
- **KIDi Hagen** – **Gruppenleitung:** Frau Schikofski

Bereichsleitung – Herr Semer

- **Mädchen WG Weißenstein** – **Gruppenleitung:** Frau Kujath
- **Jungen WG Weißenstein** – **Gruppenleitung:** Herr Eckey
- **AWG Ardey** – **Gruppenleitung:** Frau Bohle

Bereichsleitung – Frau Fladrich-Caligiuri

- **WohnRaum Hagen** – **Gruppenleitung:** Frau Meding
- **MehrFamilie(n) Haus** – **Gruppenleitung:** Herr Barranquero
- **MuVaKi Tagesgruppe** – **Gruppenleitung:** Frau Smets
- **MuVaKi Iserlohn** – **Gruppenleitung:** Frau Hauschild
- **WohnRaum Iserlohn** – **Gruppenleitung:** Frau Klockenhoff

Bereichsleitung – Herr Bouerdieck-Thiem

- **Tagesgruppe**
- **WPF Hagen**
- **WPF Witten**
- **Tagesgruppe Weißenstein** – **Gruppenleitung:** Frau Tarrach

Fachberatung Frau Bönninger

Frau Fladrich-Caligiuri, Herr Otting, Herr Schipp

Organigramm

Hagen Ennepe-Ruhr
Leopoldstr. 52 • 58089 Hagen

250 Jahre Ev. Jugendhilfe Iserlohn Hagen

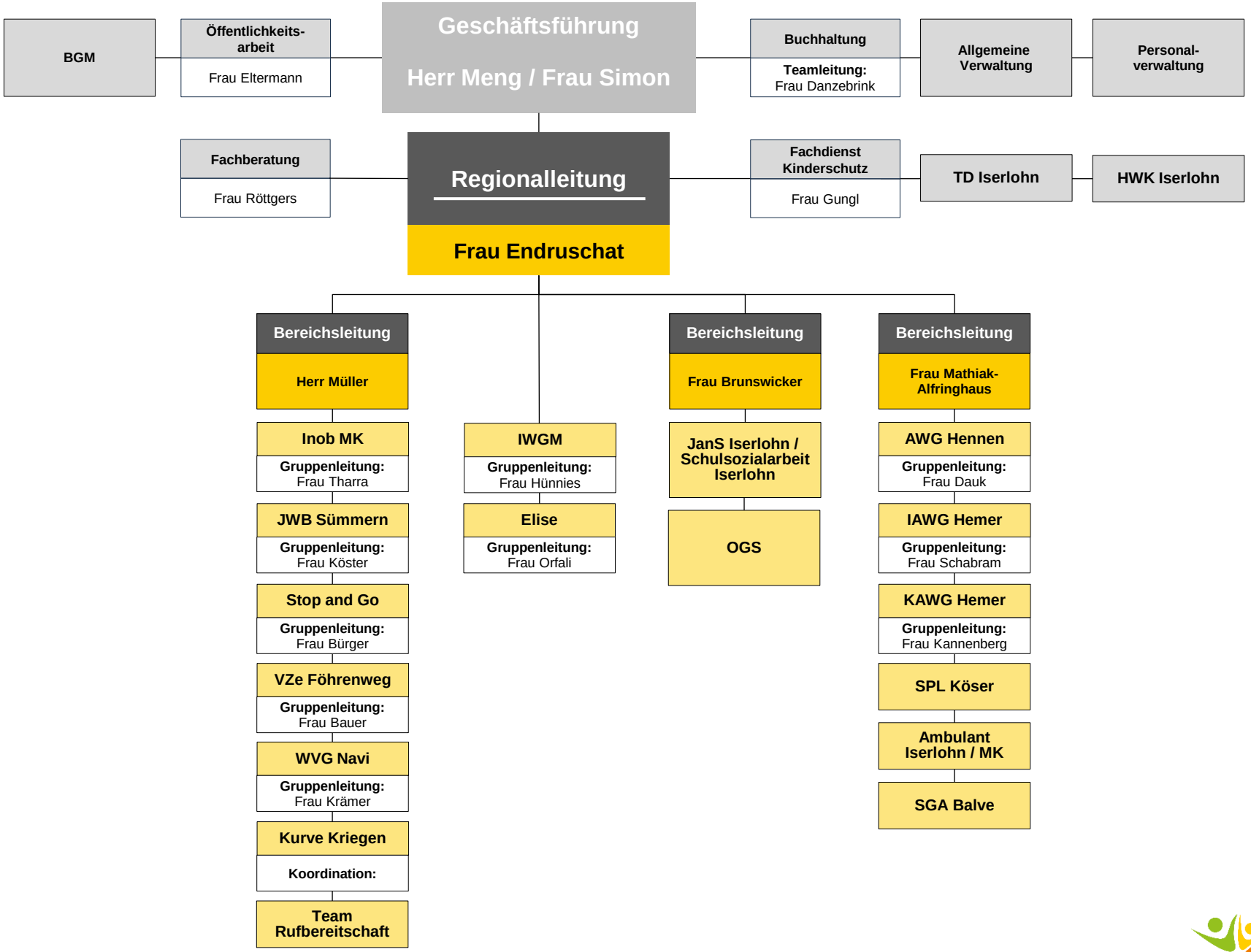

Organigramm

Iserlohn / MK
Pastorenweg 6 • 58644 Iserlohn

250 Jahre
Ev. Jugendhilfe
Iserlohn Hagen